

Convegno gratuito

INTELLIGENZA ARTIFICIALE: NUOVA ERA

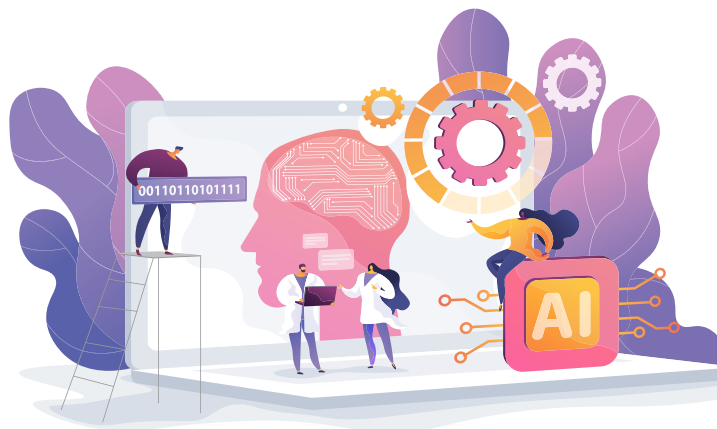

giovedì 27 giugno 2024

c/o AUREA Professional - Via M. Fremaut, 6 Villesse GO

09.00-09.30

Accoglienza dei partecipanti:

Presentazione evento e saluti da parte del **Dott. MAURO Verdimonti** e Ing. **MARCO Campestrini**;

Saluti istituzionali: **ROCCO Vitale** - Presidente AiFOS;

Moderatori: **MARTINA Filiput**.

09.30-10.30

"IMPATTI DELL'INTELLIGENZA ARTIFICIALE SUI SISTEMI DI GESTIONE"

- Integrazione dei rischi dell'AI nei sistemi di gestione qualità;
- La gestione dei fornitori;
- Come garantire la conformità legislativa all'AI: il nuovo disegno di legge in Italia;
- Il futuro sistema qualità con l'AI.

10.30-10.45

Coffee Break

10.45-11.45

Avv. **ANDREA Favretto** - StudioFLEX - Avvocato del lavoro | Consulente d'impresa | DPO | Data Protection specialist

"A.I. E PRIVACY: IL GARANTE RACCONTA IL RAPPORTO TRA INTELLIGENZA ARTIFICIALE E PROTEZIONE DEI DATI"

"A.I. vs GDPR: L'IMPATTO DELL'AI SULLA COMPLIANCE PRIVACY DELLE ORGANIZZAZIONI"

- Accountability, privacy by design e privacy by default, nell'era dell'A.I.;
- Garante vs OpenAI: lo stress test per le organizzazioni made in Taskforce ChatGPT;
- (A.I. + PRIVACY) @ work: cosa fare, come farlo, a cosa stare attenti, cosa non fare.

11.45-12.45

Dott. **ALESSANDRO Cafiero** - Portavoce Nazionale e Presidente del Comitato Salute e Sicurezza AICQ Nazionale

"COME L'INTELLIGENZA ARTIFICIALE PUÒ CONTRIBUIRE A GARANTIRE LA SICUREZZA SUL LAVORO"

Applicazione dell'IA negli ambienti di lavoro:

- L'impatto per la SSL nell'organizzazione: l'automazione dei compiti, la loro gestione e la vigilanza dei lavoratori;
- L'impatto nella persona: la percezione del rischio e la sua relativa gestione;
- L'applicazione dell'IA nella formazione;
- L'impatto nei processi formativi (progettazione, metodologie, verifica e valutazione dell'efficacia) e gli errori di valutazione nell'uso dell'IA nella formazione.

12.45-13.00

Q&A

Crediti formativi:

Rilascio di **n. 3 crediti formativi** per RSPP/ASPP e FORMATORI (area 1)